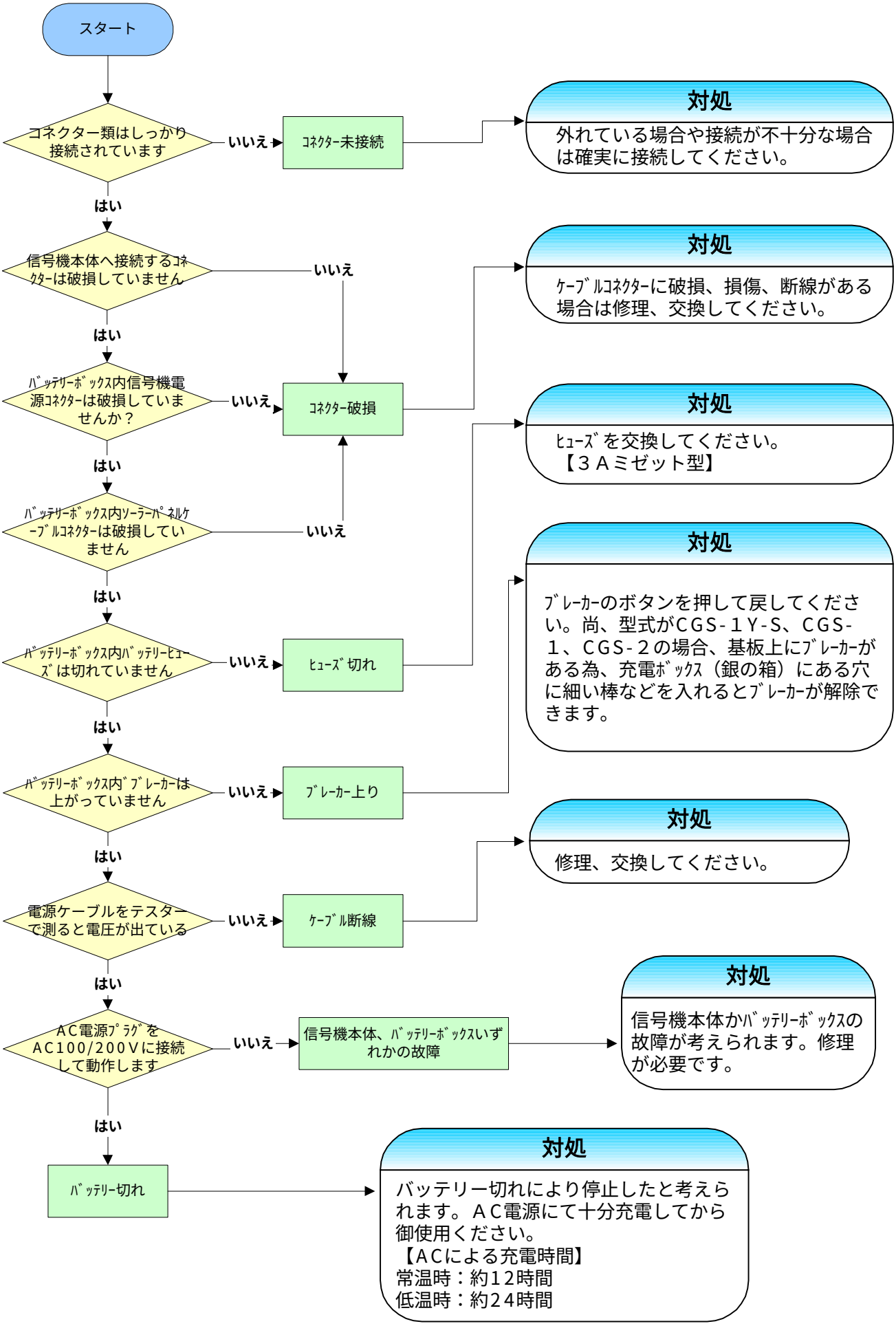1.信号機が途中で止まって（表示しなくなって）しまった